

CONCURSO-OPOSICIÓN ESTABILIZACIÓN 2023 GALICIA

Orde de 5 de decembro de 2022
INFO ACTUALIZADA DE NOTAS,
TRIBUNAIS, CHAMAMENTOS... en
<https://www.edu.xunta.es/oposicions/>



OPOSICIONES
2023

NOVO ACORDO PERSOAL INTERINO E SUBSTITUTO

Resolución de 2 de maio de 2022

RENUNCIA

Causas

Coidado de fillos/as



Condições

- 1 fillo menor de 6 anos (menor de 8 se hai un único proxenitor/a).
- 2 fillos menores de 10 anos se hai un único proxenitor; 3 menores de 12, 2 menores de 12 (se un deles ten unha discapacidade igual ou superior ao 33 %) ou 3 menores de 16 (se hai un único proxenitor).
- Idade dos fillos: computada a 1 de setembro do curso académico.

Coidado de familiar a cargo



- Familiar de 1º grao de consanguinidade ou afinidade que non poida valerse por si mesmo.
- Excepcionalmente por familiar de 2.º grao se non hai familiares de 1.º grao ou están incapacitados.
- Límite temporal: non hai. Mentres a causa se manteña.

Enfermidade grave do propio docente



- Límite temporal: non hai. Mentres a causa se manteña.

Vítima de violencia de xénero, sexual ou terrorista



- Límite temporal: non hai. Mentres a causa se manteña.

Ampliación de estudos oficiais



- Para obter título de doutoramento, mestrado, grao ou equivalente.
- Grao: matrícula de mínimo 30 créditos.
- Mestrado: matrícula de mínimo o 30 % dos contidos.
- Límite temporal: 3 cursos (non necesariamente consecutivos).
- 4.º e 5.º anos excepcionais en graos (se se superaron 90 créditos) e doutoramentos.

Outro contrato laboral, traballo por conta propia ou prestar servizos noutro posto do sector público



- Límite temporal da causa: 3 cursos académicos (non necesariamente consecutivos).
- No caso de traballo por conta propia deberase acreditar a alta no réxime especial de autónomos 6 meses antes do chamamento.

Estar impartindo un curso de formación relacionado coa lingua galega impartido pola Secretaría Xeral de Política Lingüística



- Límite temporal: non hai. Mentres a causa se manteña.

Circunstancias que permiten a concesión de servizos especiais



- Límite temporal: non hai. Mentres a causa se manteña.

CHAMAMENTOS

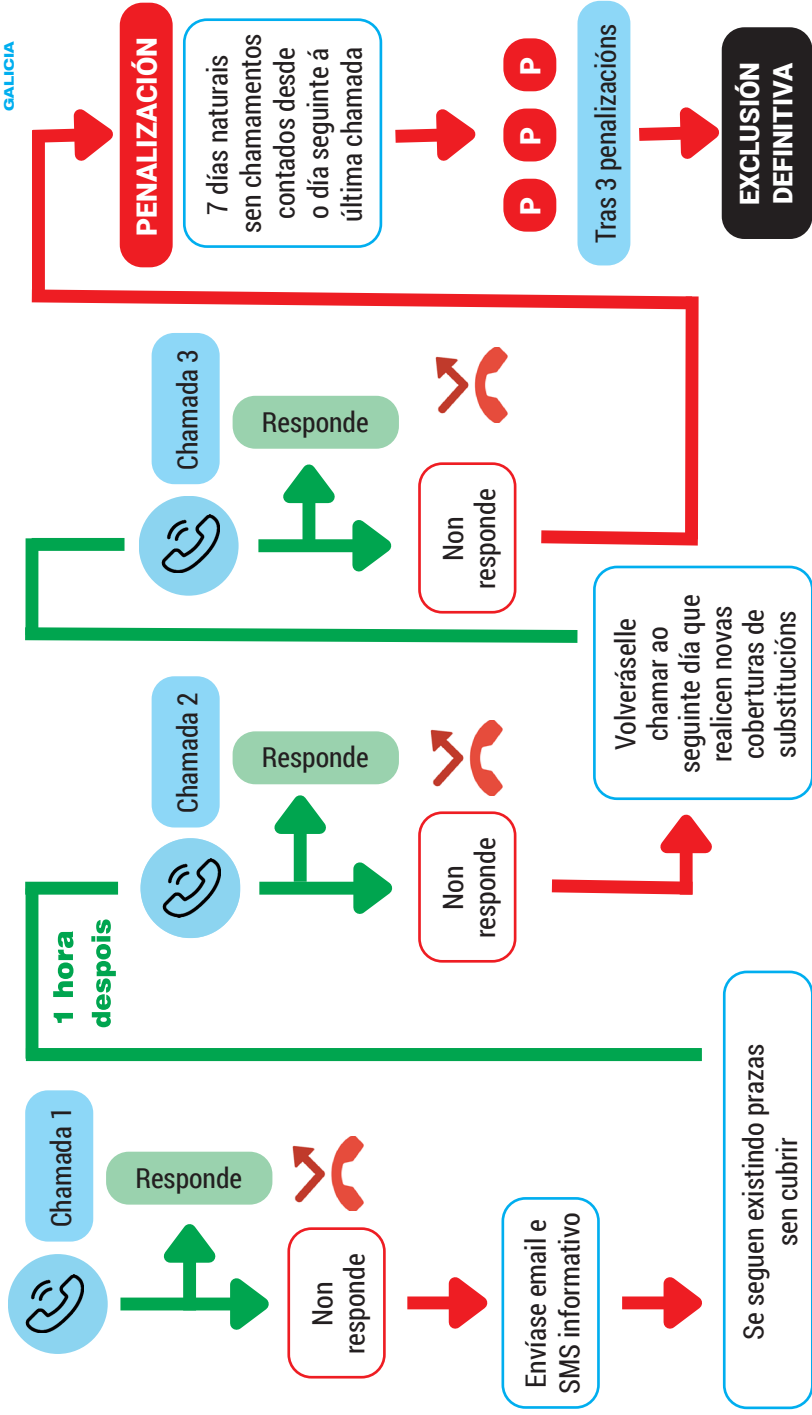

As chamadas non contestadas son acumulables, sen límite de tempo

CONCURSO-OPOSICIÓN PRAZAS DE ESTABILIZACIÓN

RD 270/2022 Disposición transitoria 4.^a

SISTEMA CONCURSO-OPOSICIÓN

Convocatoria de taxa adicional de estabilización de emprego temporal que incluírá as prazas de natureza estrutural.

Afecta ás prazas dotadas orzamentariamente e que estiveron ocupadas de forma temporal e ininterrompidamente polo menos nos tres anos anteriores ao 31 de decembro de 2020. Tamén afecta ás prazas incluídas nas ofertas de emprego público aprobadas no marco dos procesos de estabilización de emprego temporal previstas nas Leis de Presupostos Xerais do Estado para 2017 e 2018 que non foran convocados ou, tendo sido convocadas e resoltas, quedasen sen cubrir.

FASE DE OPOSICIÓN

60%

Probas non eliminatorias

5 puntos polo menos

Parte A

Desenrolo por escrito dun tema elixido polo aspirante

- Ata 25 temas: a elixir entre 3 temas
- Entre 25 e 50: a elixir entre 4 temas
- Máis de 50 temas: a elixir entre 5 temas



Parte B

- B.1) Preparación, presentación e exposición, e defensa dunha unidade didáctica
- B.2) Exercicio de carácter práctico: só determinadas especialidades

FASE DE CONCURSO

40%

Baremo máximo 10 puntos

Experiencia Previa MÁXIMO 7 PUNTOS

- 0,700 puntos por ano na especialidade do corpo nos centros públicos
- 0,350 puntos por cada ano noutras especialidades do mesmo corpo en centros públicos
- 0,125 puntos por cada ano en distinto corpo en centros públicos
- 0,100 puntos por ano no mesmo nivel do corpo noutros centros

Formación MÁXIMO 2 PUNTOS

- Anexo I do RD 276/2007

Outros méritos MÁXIMO 1 PUNTO

- 0,75 puntos por superar a fase de oposición na mesma especialidade en procesos celebrados desde 2012
- 1 punto por formación permanente (subapartado 2.5 do anexo IV do RD 276/2007)

REMATE DO PROCESO SELECTIVO: CONCURSO-OPOSICIÓN

A. Persoal que SUPEROU O PROCESO SELECTIVO acadando praza:

Os tribunais exporán a relación de aspirantes que superaron o concurso-oposición na páxina web: <http://www.edu.xunta.es/oposicions>. Hai tres días hábiles para reclamar contra posibles erros.

→ SOLICITUDE DE DESTINOS (CADP)

Prazo de **DOUS días** hábiles contados dende o día seguinte ao da publicación da lista de aprobados polos tribunais na aplicación www.edu.xunta.es/cadp.

→ PRESENTACIÓN DE DOCUMENTACIÓN

Cando se publique no DOG (a finais de agosto) a lista única de aprobados por especialidade, disporás de 20 días hábiles dende o día seguinte da publicación para presentar por medios electrónicos:

- a) Certificado médico.
- b) Declaración responsable.
- c) Certificado de non ter antecedentes por delitos sexuais (agás ter autorizado na instancia a consulta de datos do Rexistro Central de delinquentes sexuais).

→ FASE DE PRÁCTICAS

- A toma de posesión do funcionario en prácticas terá efectividade do **1 de setembro de 2023** (agás para especialidades nas que o proceso selectivo non estivese finalizado).
- Duración **4 meses** efectivos (agás causas xustificadas). Poderán aprazarse por causa xustificada a petición da persoa interesada á Inspección Educativa.
- Para a súa **avaliación** realizarase un **informe-memoria** final coa valoración global da súa actividade, dificultades encontradas e apoios recibidos, que lle será entregado ao remate da fase de prácticas á comisión cualificadora. O centro educativo no que teñas destino recibirá as instrucións a comezos de curso.

- A avaliación do persoal aspirante será efectuada pola citada **comisión** a partir dos informes emitidos polo **profesor-titor**, a **dirección** do centro, o persoal responsable das actividades de formación e, se é o caso, o inspector ou **inspectora** responsable do centro e do informe presentado polo propio aspirante.
- As prácticas cualificaranse como **APTO** (será nomeado como **funcionario** de **carreira** a 1/9/2024) ou NON APTO (poderá **repetir** esta fase UNHA **ÚNICA vez** no seguinte curso).

B. Persoal que NON SUPEROU O PROCESO SELECTIVO:

→ COMPOSICIÓN DAS LISTAS DE INTERINOS

A **participación** nas oposicións extraordinarias de xuño de 2023, **NON** vai supoñer a **inclusión** nas **listaxes de substitución**. Polo tanto, **tras** os procesos selectivos de xuño de 2023, as **listaxes** permanecerán como as elaboradas despois dos procesos de 2022.



ÁNIMO e SORTE !!!!

CONCURSO-OPOSICIÓN RESTO DE PRAZAS VINDEIRAS CONVOCATORIAS RD 276/2007

SISTEMA CONCURSO-OPOSICIÓN

Procedementos selectivos de ingreso nos que non se oferten prazas de estabilización: prazas de reposición (xubilacións) e de nova creación.

FASE DE OPOSICIÓN

66,6%

Probas eliminatorias

Primeira proba

Parte A. Proba práctica

Parte B. Desenrolo dun tema

- Ata 25 temas: a elixir entre 2 temas
- Entre 26 e 50 temas: a elixir entre 3 temas
- Máis de 50 temas: a elixir entre 4 temas



Segunda proba

Parte A. Defensa da Programación Didáctica

Parte B. Defensa, preparación e exposición dunha Unidade Didáctica

FASE DE CONCURSO

33,3%

Baremo máximo 10 puntos

Experiencia Previa

Máximo 5 anos

MÁXIMO 5 PUNTOS

Formación

MÁXIMO 5 PUNTOS

Outros méritos

MÁXIMO 2 PUNTOS



Afíliate!!



***O Sindicato do
Ensino público***

Podes atopar máis información relevante sobre: funcionariado en prácticas, itinerancias, acordo de interinos, licenzas e permisos... na nosa web:

<https://anpegalicia.es/revistas>

onde podes descargar os nosos boletíns resumo.

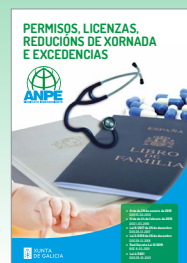
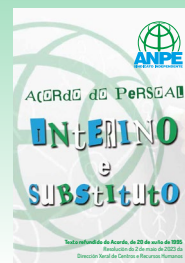
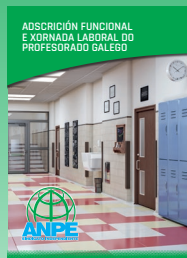
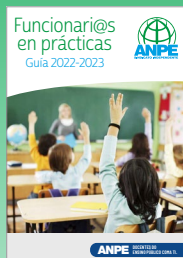
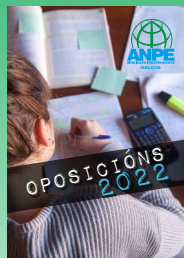

www.anpegalicia.es

ANPE GALICIA

Centro de Negocios Compostela Norte
Rúa Xosé Chao Rego, 8 - baixo
15705 Santiago de Compostela
981 552 393
galicia@anpe.es

ANPE CORUÑA

Rúa Fernando Macías, 10 - 1.º A3
15004 A Coruña
981 271 915
acoruna@anpe.es

ANPE CORUÑA - Sede Santiago

Centro de Negocios Compostela Norte
Rúa Xosé Chao Rego, 8 - baixo
15705 Santiago de Compostela
981 552 393 · galicia@anpe.es

ANPE LUGO

San Roque, 94-98 - Entpla. Esq.
27002 Lugo
982 227 912
lugo@anpe.es

ANPE OURENSE

Progreso, 83 - 1.º D
32004 Ourense
988 255 852
ourense@anpe.es

ANPE PONTEVEDRA-VIGO

República Argentina, 10 - Entr. ofic. 3
36201 Vigo - Pontevedra
986 437 043
pontevedra@anpe.es